CHICO BENTO

EXEMPLAR DE
ASSINANTE
VENDA PROIBIDA

EDITORA GLOBO
MAURICIO DE SOUSA
EDITORA
Nº 306
R$ 1,40

PORTUGAL ESC160$00 SITE: http://www.monicateen.com.br
ISSN 0104-2246 00306
9 770104 224008

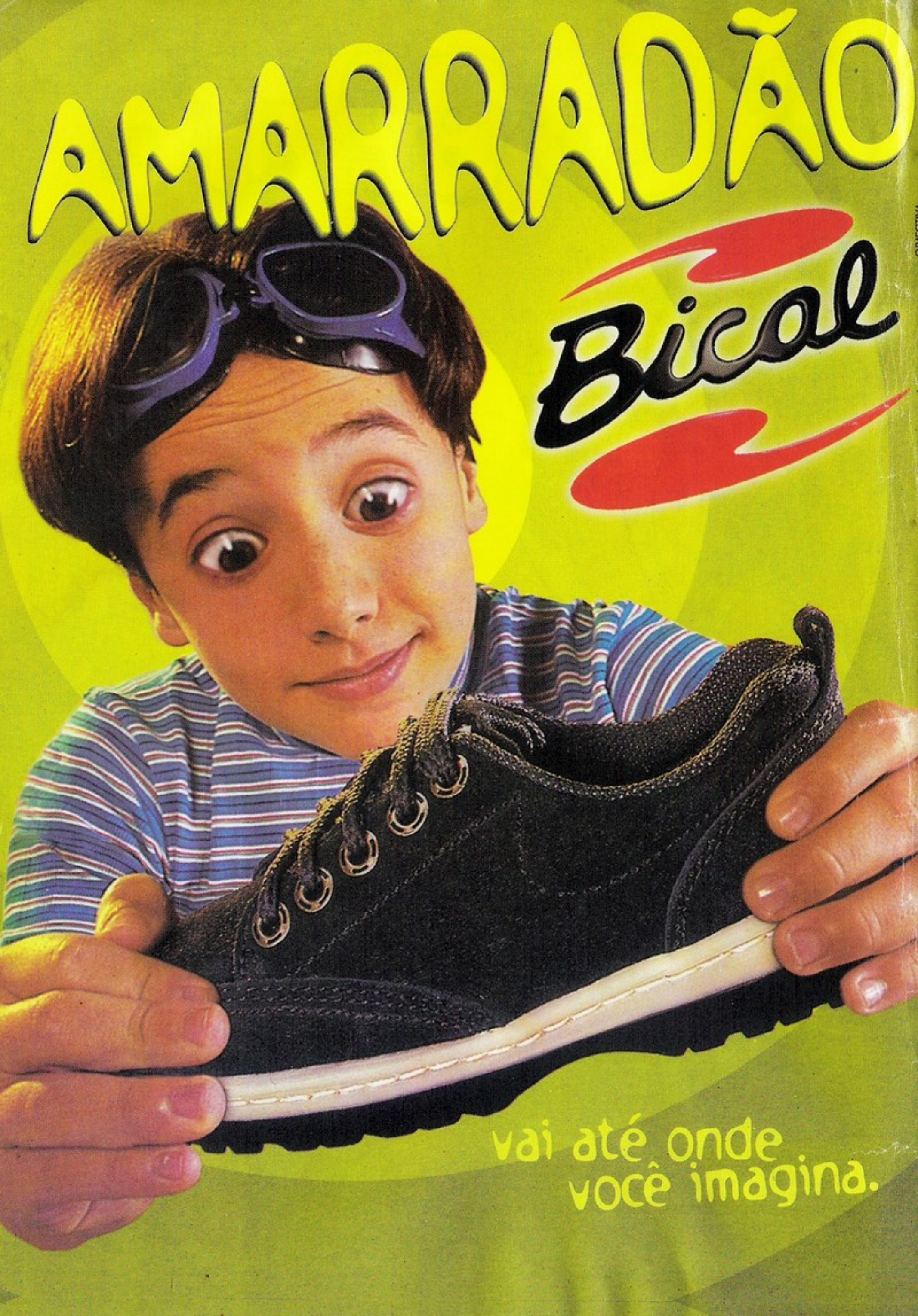
AMARRADÃO
Bical
vai até onde
você imagina.

CHICO BENTO em A REVANCHE DOS SACIS

PARTE I

ÓINC!
ÓINC!
ÓINC!
HUNF!
POR QUE VOCÊ NÃO PULOU TAMBÉM?!
VOCÊ NÃO DEU O SINAL!
COMO, NÃO?! EU DISSE "ATACAR"!!
NÃO VENHA COM ESSA! EU CONHEÇO OS SINAIS DE TRÂNSITO, E ESSE SEU "ATACAR" NÃO EXISTE!
A NÃO SER QUE ESTEJA NO NOVO CÓDIGO QUE EU AINDA NÃO ESTOU MUITO POR DENTRO!
QUIETO!! SEU BESTA!!
POR SUA CULPA PERDEMOS A VÍTIMA QUE EU TINHA ESCOLHIDO!!

EI! QUER DIZER QUE AGORA É A MINHA VEZ DE ESCOLHER A VÍTIMA?!

CERTO! VAI LOGO, PODE ESCOLHER!

PI!

AHÁ'Á'!! VOCÊ!!

PIII!

NÃO ADIANTA FUGIR, SEU PINTINHO COVARDE!!

MAIS LIGERO, ZÉ LELÉ! SINÃO, NUM VAI DÁ TEMPO!

MAIS A FESTA DA ROSINHA SÓ VAI SÊ DI NOITE!

EU SEI! MAIS A GENTE INDA TEM QUI SI VISTI!

NÓIS TAMO PELADO?!

NÃO, BOCÓ! EU TÔ FALANDO DI BOTÁ UMA ROPA BUNITA PRA FESTA!

AH, BÃO!

E-EU SÓ QUERIA FAZER UMA TRANCINHA!

VOCÊ APANHOU DO PINTINHO?

E DAÍ? VOCÊ APANHOU DO PORCO!

PSIU! SILÊNCIO!

OLHA SÓ QUEM ESTÁ ALI!

RECONHECE AQUELES MENINOS?

É O ZÉ LELÉ E O CHICO BENTO!

EXATAMENTE!

E VOCÊ SE LEMBRA DELES?

CLARO!

EU ADORO AS HISTORINHAS DESSES DOIS!

VOU LÁ PEGAR UM AUTÓGRAFO!

UMA OVA QUE VAI!

GLUP!

ZUIP

FORAM ELES QUE NOS PRENDERAM DENTRO DE UMA GARRAFA DA ÚLTIMA VEZ!

É MESMO! NA EDIÇÃO NÚMERO 275!

EU ACHEI AQUELA HISTÓRIA TÃO LEGAL!

APESAR DE NÃO TER GOSTADO DO FINAL...

ESTA É A NOSSA CHANCE DE NOS VINGARMOS!

VAMOS FAZER TRANCINHAS NELES!
SHHH!
VAMO PRA CASA!
COM ESTAS FROR A GENTE VAI PODÊ FAZÊ UNS BUQUÊ PRO ANI-VERSÁRIO DELA!

OBA! VOCÊ OUVIU?! UMA FESTA DE ANIVERSÁRIO!!
É! EU OUVI!

EU VOU PRA UMA FESTA! EU VOU PRA UMA FESTA!
SOSSEGA, IDIOTA!

NÃO PODEMOS APARECER LÁ, SENÃO ELES VÃO NOS RECONHECER!
VOCÊ ACHA?

TUDO BEM! EU ARRUMO UM DISFARCE!
UM DIS-FARCE?

CLARO!
SALTITANDO DESSE JEITO, ELES PODEM ATÉ TE CONFUN-DIR COM UM CANGURU!
FESTA! FESTA! FESTA!
Fim da primeira parte!

PARTE II

SACIZADA NA FESTA!

DESSA EU NUM GOSTEI!

QUI BICOTA MAIS DOÍDA, SÔ!

É ISSO AÍ, ROSINHA! QUI CARA FORGADO!

QUER DIZER QUE O CHICO É CIUMENTO?

ISSO É MUITO BOM!

EI! ÓIA SÓ ISSO!

QUI DOIDERA!

?

QUI PAIAÇO!

O CIRCO JÁ CHEGÔ NA VILA?

EI! AMIGÃO!!

SABE POR QUE VOCÊ NÃO ME RECONHECE?

É PORQUE EU ESTOU DISFARÇADO!

FICA QUIETO!

EU TIVE UMA IDÉIA PRA ME VINGAR DAQUELES DOIS!

O CHICO MORRE DE CIÚME DA ROSINHA, E O ZÉ LELÉ TAMBÉM GOSTA UM POUCO DELA, ENTÃO...

ENTÃO, O QUÊ?

VAMOS USAR ESSE CIÚME PRA ACABAR COM A AMIZADE DOS DOIS!

O PLANO É O SEGUINTE...

...BZZZ... BZZZZ... BZZZ...

"BZZZ"?!

O QUE É ISSO? LÍNGUA DE ABELHA?

E, ENTÃO...

FALA, MEU! BELEZA?!

"MEU! BELEZA"?
VOCÊ NÃO ENTENDEU! EU QUIS DIZER: "COMO É QUE VOCÊ ESTÁ?"

DI PÉ, UAI!

DEIXA PRA LÁ!
EU TENHO UM RECADO PRA VOCÊ!

A ROSINHA MANDOU DIZER QUE VAI ESTAR TE ESPERANDO ATRÁS DO VELHO POÇO, EM CINCO MINUTOS!

PUXA, BRIGADO!
EU TAVA MEMO QUERENDO FALÁ COM ELA!

E AGORA, A SEGUNDA PARTE DO PLANO...

EI, CHICO!
SABE QUEM EU VI LÁ ATRÁS DO POÇO TROCANDO BEIJINHOS?

NÃO!

EU TENHO QUI ADIVINHA'?

OBA! OBA! ADORO ADIVINHA'!

QUANTAS CHANCE EU TENHO?!

E ASSIM...

ROSINHA! ROSINHA!

AQUI, ZÉ LELÉ!!

NOSSA, ROSINHA! OCÊ TÁ TÃO... DEFERENTE...

AI, VOCÊ NOTOU?

FIZ PERMANENTE, UMAS MECHAS LOIRAS, E FIQUEI ASSIM, MARAVILHOSA!

E AÍ?

NÃO VAI ME DAR UMA BICOTA?

MAIS É CRARO!

POF

SINTIU, NÉ?!

VIU COMO DÓI?!
VIU COMO DÓI?!

AAAHH!!

O SEU CABELO CAIU!!

IH, SUJOU! PERNA, PRÀ QUE TE QUERO!!

É O NHÔ JUCA I A TONHA?!

NÃO? É O JUINHO I A VIVIANE?!

NÃO! NÃO! NÃO!

DEXA EU PONHÁ ELE DI VORTA!!

CATAPLOF!

DEU TUDO ERRADO!

ESSES JECAS SÃO BURROS DEMAIS!

IIIHH! AGORA, ELES VÃO NOS RECONHECER!

NÃO!

QUEM SÃO OCEIS?

ARA! ELES SÃO OS DUENDE DO PAPAI NOER, CHICO!

NÃO! NÓS SOMOS OS SACIS QUE APARECERAM NA EDIÇÃO 275!

HUM... OCÊ SI ALEMBRA?

SEI LÁ... SÃO TANTAS HISTORINHA...

EU NÃO ACREDITO...

NINGUÉM SE LEMBRA DA GENTE!

PARECE QUI ELES SI ALEMBRAM!

PIU!!

ÓINC!!

ÓINC!

ÓINC!

PIU!

PIU!

PIU!

AAAHH! CORRE MAIS RÁPIDO!!

FOI SÓ UMA TRANCINHA!!

ELES VÃO NOS ALCANÇAR!!

FAÇA ALGUMA COISA!!

JÁ SEI! VOU JOGAR BOLINHAS DE GUDE NO CHÃO!!

E ELES VÃO FICAR ESCORREGANDO NELAS!!

SEMPRE FUNCIONA NOS QUADRINHOS!

VUP

IAU!

SEU IMBECIL!!

POF

TUM

SOC

PAF

AAHAAAIII!!

EU NÃO SABIA QUE PINTINHOS SABIAM FAZER TRANCINHAS!

EU NÃO AGÜENTO MAIS ISSO! NINGUÉM AQUI RESPEITA A GENTE!

NO QUE VOCÊ ESTÁ PENSANDO?

EM SAIR DAQUI, ORA!

E IR PRA ONDE?

SEI LÁ!

VAMOS MUDAR DE HISTORINHA!

PODEMOS IR PRA HISTÓRIA DA RAPUNZEL, PODEMOS? DÁ PRA FAZER UMAS TRANCINHAS DA HORA NO CABELO DELA!

QUEM ERAM ELES, AFINAR?

HUM... CRAUDIANO I BUCHECHA!

AH! OCEIS TÃO AÍ?

ROSINHA!

EU JÁ VÔ CORTÁ O BOLO!

QUI BÃO!

MAIS EU CABEI FICANDO SEM SABÊ A RESPOSTA!

DO QUÊ?

QUEM É QUI TAVA DITRAIS DO POÇO TROCANDO BEJINHO?

BEJINHO?! ER...BOM... GASP... NUM TINHA NINGUÉM LÁ!

E ASSIM...

CORRE MAIS RÁPIDO!! ELA ESTÁ NOS ALCANÇANDO!!

O QUE VOCÊ FEZ AGORA?!

EU NÃO SABIA QUE ELA IA FICAR TÃO FURIOSA, FOI SÓ...

O QUE VOCÊ FEZ?!

FOI SÓ UMA TRANCINHA!!

FIM

parque da mônica ©

MCM

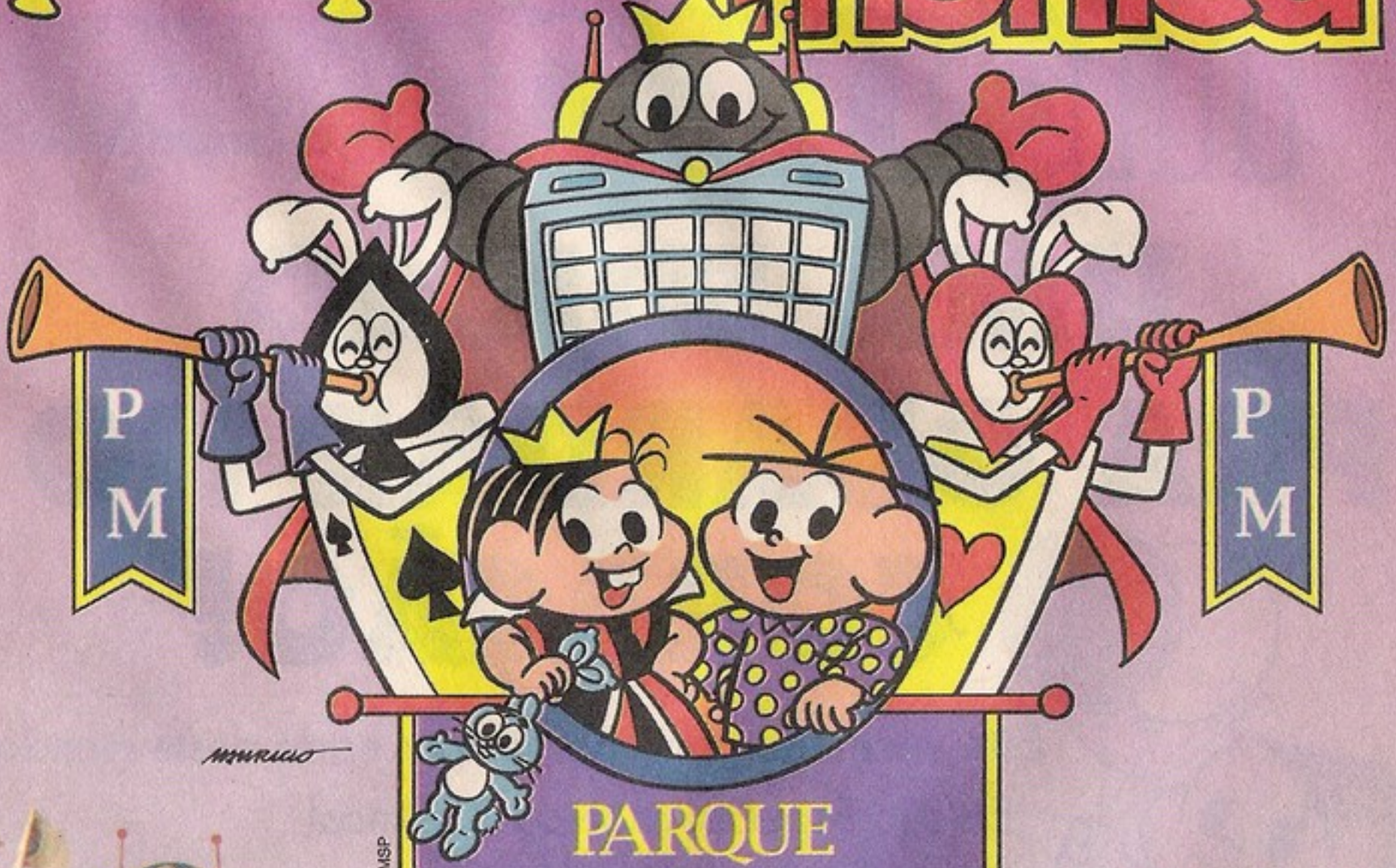

© 1995 MSP

PARQUE das MARAVILHAS

COELHOS MALUCOS,
GATOS RISONHOS,
CENTOPÉIAS,
BARALHOS-COELHOS
E UMA
RAINHA DENTUCINHA
MUITO DIVERTIDA
EM UMA
GRANDE PARADA
AO VIVO!

PARQUE DAS MARAVILHAS:
UM MUNDO DE FANTASIA
QUE VOCÊ
E SUA FAMÍLIA
NÃO PODEM PERDER.

parque da mônica
shopping eldorado
São Paulo

EMPRESA AMIGA DA CRIANÇA

APOIO
PULLMAN

AV. REBOUÇAS, 3970
SHOPPING ELDORADO SÃO PAULO
TEL: (011) 816.7766
ACEITAMOS VISA.
INTERNET: www.monica.com.br

HORÁRIO DE FUNCIONAMENTO:
QUARTAS E QUINTAS, DAS 10 ÀS 18 H.
SEXTAS, SÁBADOS, DOMINGOS, FERIADOS
E VÉSPERA DE FERIADOS, DAS 10 ÀS 21 H.

E S P E C I A L

Mônica 35 anos

UMA EDIÇÃO PRA GUARDAR NO CORAÇÃO!

Esta você não pode perder por nada deste mundo:

Edição Especial Mônica 35 Anos!

Pra começar, você vai saber como surgiu a mais fofinha personagem dos quadrinhos brasileiros.

Vai se divertir com as histórias inéditas. E vai se emocionar com as reportagens com o papai Mauricio de Sousa!

Não perca! Esta é uma edição histórica pra guardar no seu coração!

TAMANHO GIGANTE COM ENCADERNAÇÃO ESPECIAL

128 PÁGINAS EMOCIONANTES!

PÁGINAS EMOCIONANTES!

GRÁTIS

UM CD COM AS MELHORES MÚSICAS DA TURMA + BRINDES!

Nas bancas

QUADRINHOS SÓ DÁ GLOBO

© 1998 MAURICIO DE SOUSA PRODUÇÕES

Chico Bento

CONVERSA DE BICHO

MAURICIO

SÓ SI FOR COS CACAREJO!
EU TAVA É CONVERSANDO CA GISERDA!

VOCÊ CONVERSA COM GALINHAS?
CRARO!
COCÓ...CÓ... COCÓ...

O QUE VOCÊ FALOU?
QUI ELA É A COISA MAIS FOFA I PENOSA DO SÍTIO, I QUI NUNCA VÔ DEXÁ ELA I PRA PANELA!

CÓ!

O QUE ELA DISSE?
"GARDECIDA!"

ESTA AQUI É A MIMOSA!

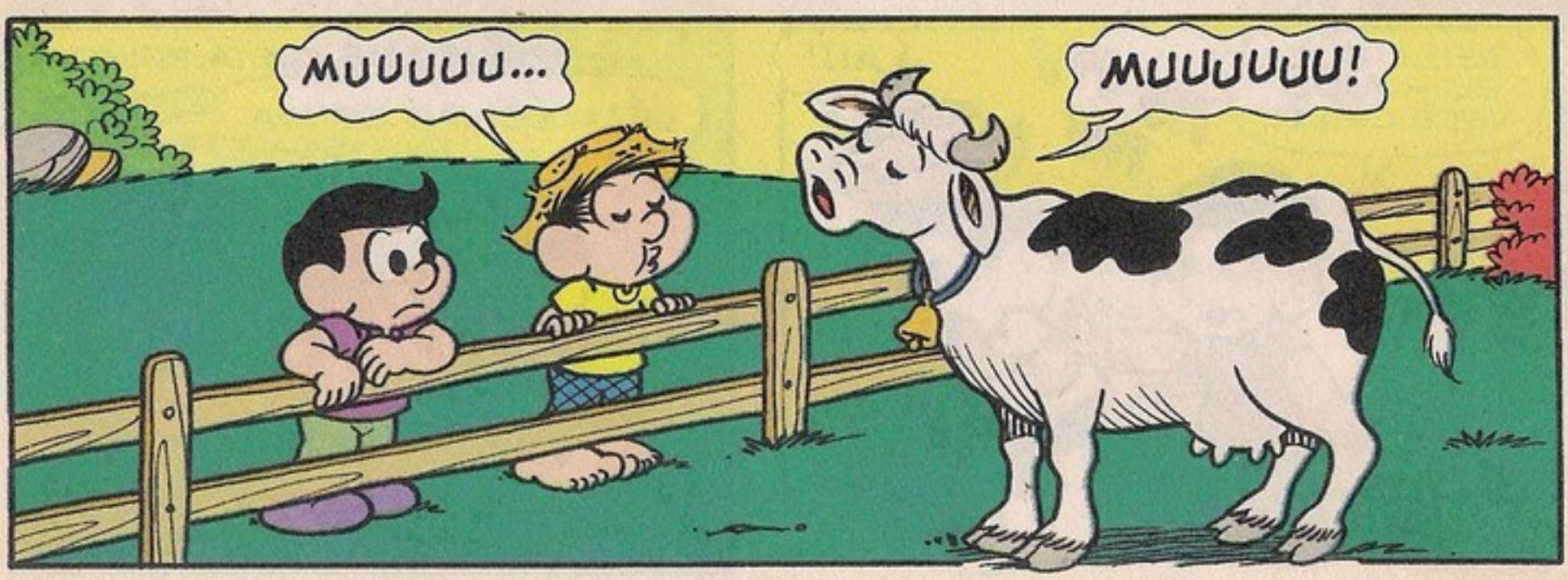
MUUUUU...
MUUUUUU!

O TORRESMO...
ÓINC! ÓINC! ÓINC!
ÓINC! ÓINC!

O ONÓRIO...
BÉÉÉÉÉÉ... BÉÉÉÉÉÉ!!

POR QUE ELE NÃO RESPONDEU?
TAVA DI BOCA CHEIA!

AH! SÓ VOCÊ MESMO, CHICO!
QUANTA BOBAGEM!

O QUI É QUI TEM? OCÊ NUM SABE O QUI ELES TÊM DI BÃO PRA DIZÊ!
PRA MIM, VOCÊ É MALUQUI-NHO!

AH! AH! AH!
CONVERSA COM BICHO!

FALANDO NISSO, JÁ ESTÁ NA HORA DE EU IR! TÔ COM SAUDADE DE CASA!

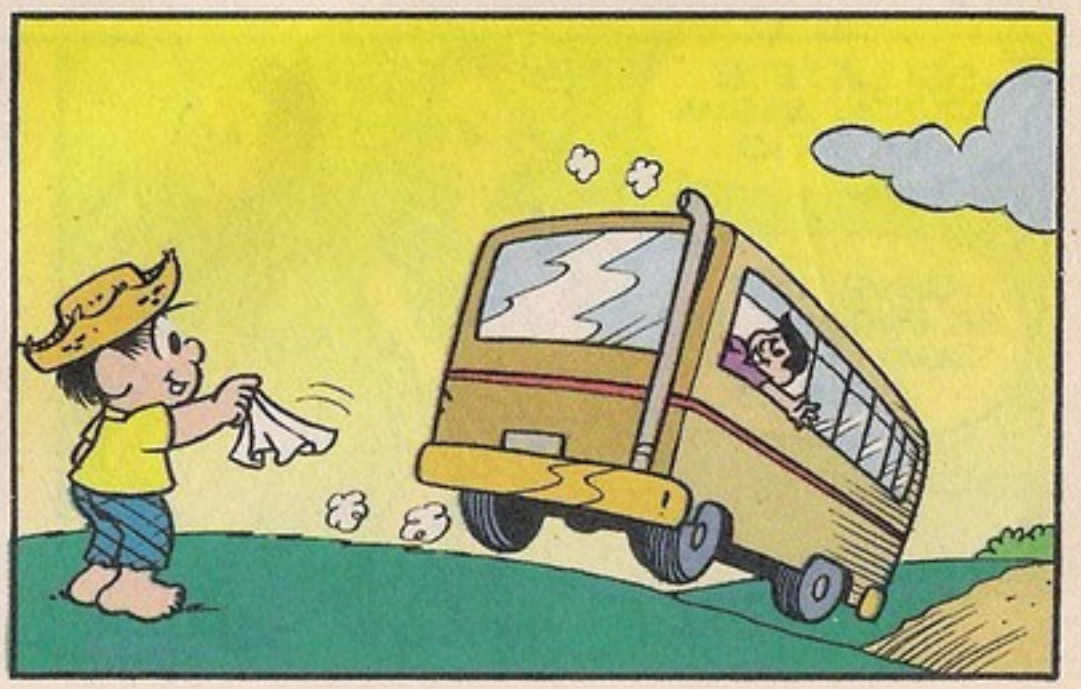

AH!! FINALMENTE A CIDADE! O LUGAR DA BOA CONVERSA!

BOM DIA!

ER... BOM DIA!

HUMPF!

...

SEI LÁ! ELE VOLTOU ASSIM DO SÍTIO!

DEVE TER SE ENGASGADO COM ALGUMA COISA!

PIU! PIU! PIU...

PIU! PIU!

FIM

PAPA-CAPIM EM PENA DA ÁGUIA-AZUL

MAURICIO

...E SÓ UM GRANDE GUERREIRO SERÁ CAPAZ DE OSTENTAR UMA PENA DE ÁGUIA-AZUL!

ESSA TAL DE ÁGUIA-AZUL DEVE SER UMA FERA!

CRÁÁÁÁ!

AI, TUPÃ! ME AJUDE!

PUF! PUF!

AAAAI!!!

CRAÁÁÁÁÁÁ!!

?

HUMPF! QUE COVARDE!

É MUITO FÁCIL!

GRANDE GUERREIRO... IMAGINA!

OLHA SÓ, PESSOAL!

UMA PENA DE ÁGUIA-AZUL!

GLUP!

É MINHA!!

EU VI PRIMEIRO!

TUM POF PAF POU SOC PIMBA

SOU O MAIOR!

FIM

A Turma da Mônica ganha o "Oscar"!

Em uma grande festa realizada no Palácio das Convenções do Anhembi, em São Paulo, o site da Turma da Mônica recebeu o maior prêmio da Internet brasileira, o IW Best 97/98, na categoria Lazer e Entretenimento. Somente 27 sites foram escolhidos entre os mais de 6 mil inscritos.
Este prêmio dá à Mauricio de Sousa Produções a certeza de estar fazendo um trabalho sério, reconhecido e incentiva novos projetos para o site.
A turminha agradece a todos que votaram e convida para uma nova navegada. Estamos com muitas novidades.

© 1998 MAURICIO DE SOUSA PRODUÇÕES - BRASIL

CHICO BENTO em O LEQUE

MAURICIO

TURMA! OLHA SÓ O QUE EU GANHEI DO MEU PAI!

ZUP

?

!

IÔÔÔ!!

IÁÁÁ!!

UIIII!!

FLAP

UM LEQUE!

AH, AH, AH! MAIS QUI COISA DI MUIÉ!!

É DESCULPA PRA SE ABANAR SEM ESTAR QUENTE, HIRO?

ESTE LEQUE JÁ PERTENCEU AO MEU TATARAVÔ!

VIXI! ELE TAMÉM USAVA COISA DI MUIÉ?

É UM LEQUE JAPONÊS!

UMA AUTÊNTICA ARMA DE GUERRA!

MEU TATARAVÔ TREINAVA COM ELE QUANDO ERA SAMURAI!

QUI TATARAVÔ DI NOME ISQUISITO!

POR QUE ELE NÃO SE CHAMAVA SAMUEL, QUE É MAIS BONITINHO?

SEUS BURROS! SAMURAIS ERAM OS ANTIGOS GUERREIROS DO JAPÃO!

LUTAVAM POR ORDEM DO IMPERADOR PARA DEFENDER O PAÍS E HONRAR OS ANCESTRAIS!

AH, AH! QUE ANCESTRAIS, HEIN?!

PRA MIM, É COISA DI FRORZINHA!

GRRR!!

AGORA, É MINHA HONRA QUE ESTÁ EM JOGO!!

IÔIÔIÔ!!

CRICRICRI!!

IH! EU ACHO QUI ELE SI INFEZÔ!!

IÁÁÁ!!
ZUP
ZUP
CARMA, HIRO! ERA BRINCA-DERINHA!
E DAÍ? O QUE ELE PODE FAZER COM UM LEQUE MIXURUCA?

ZUP
!

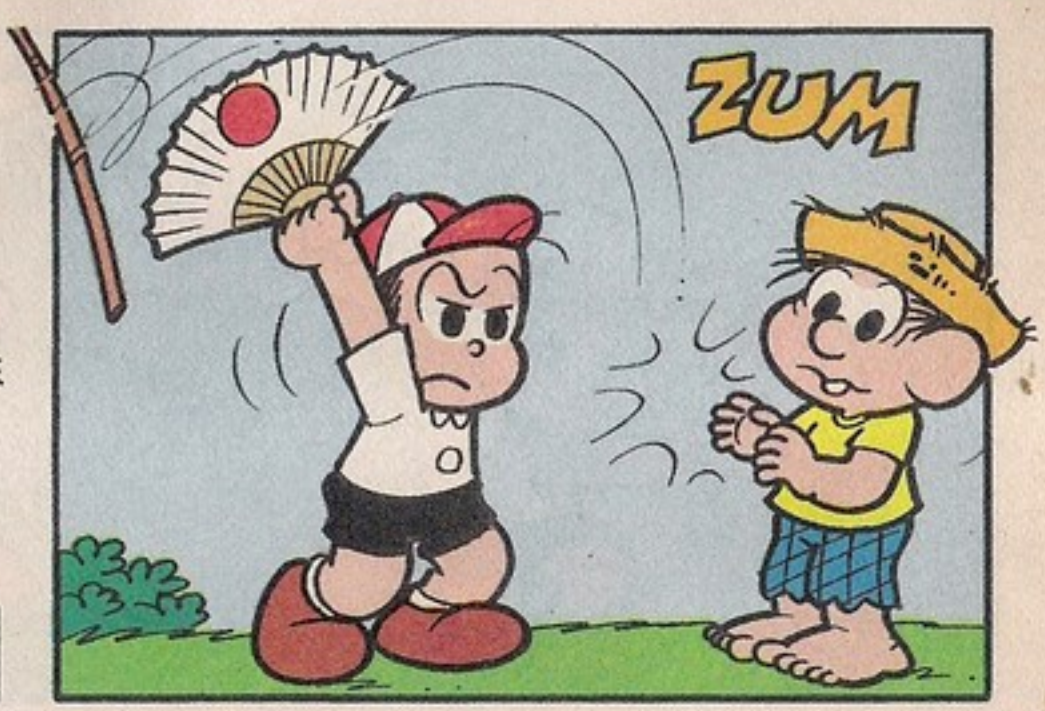
ZUM

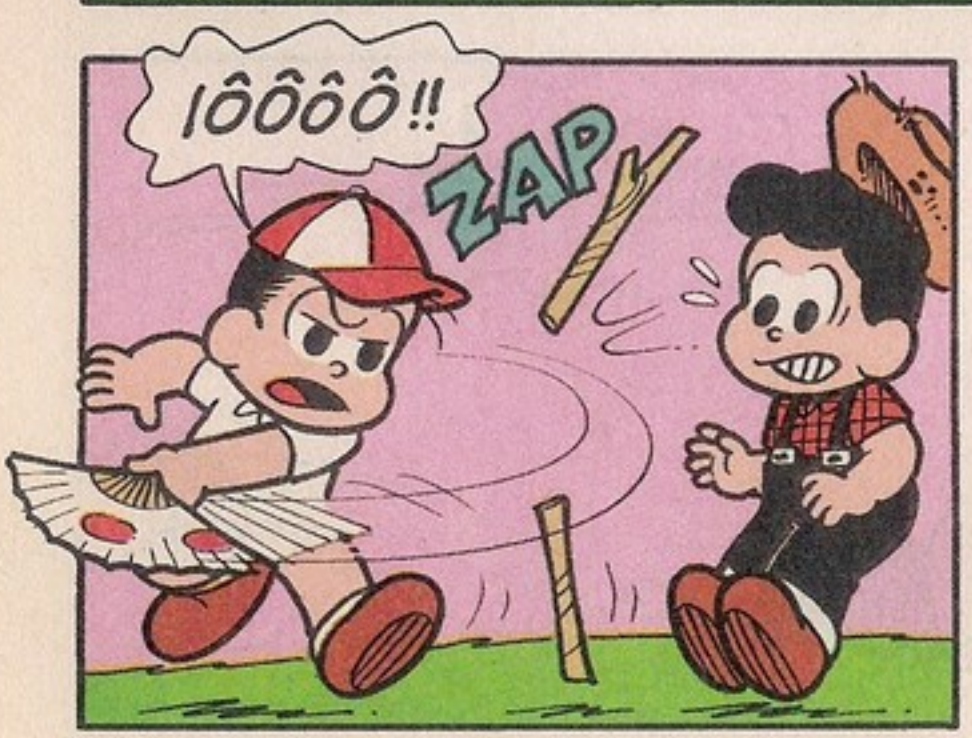
IÔÔÔÔ!!
ZAP

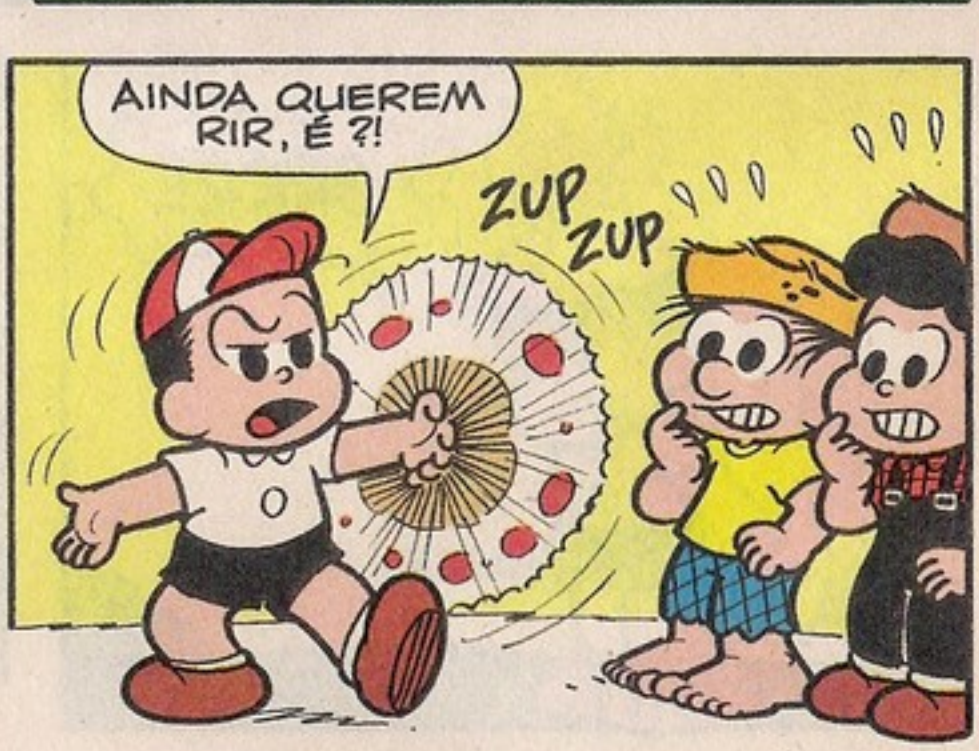
AINDA QUEREM RIR, É ?!
ZUP
ZUP

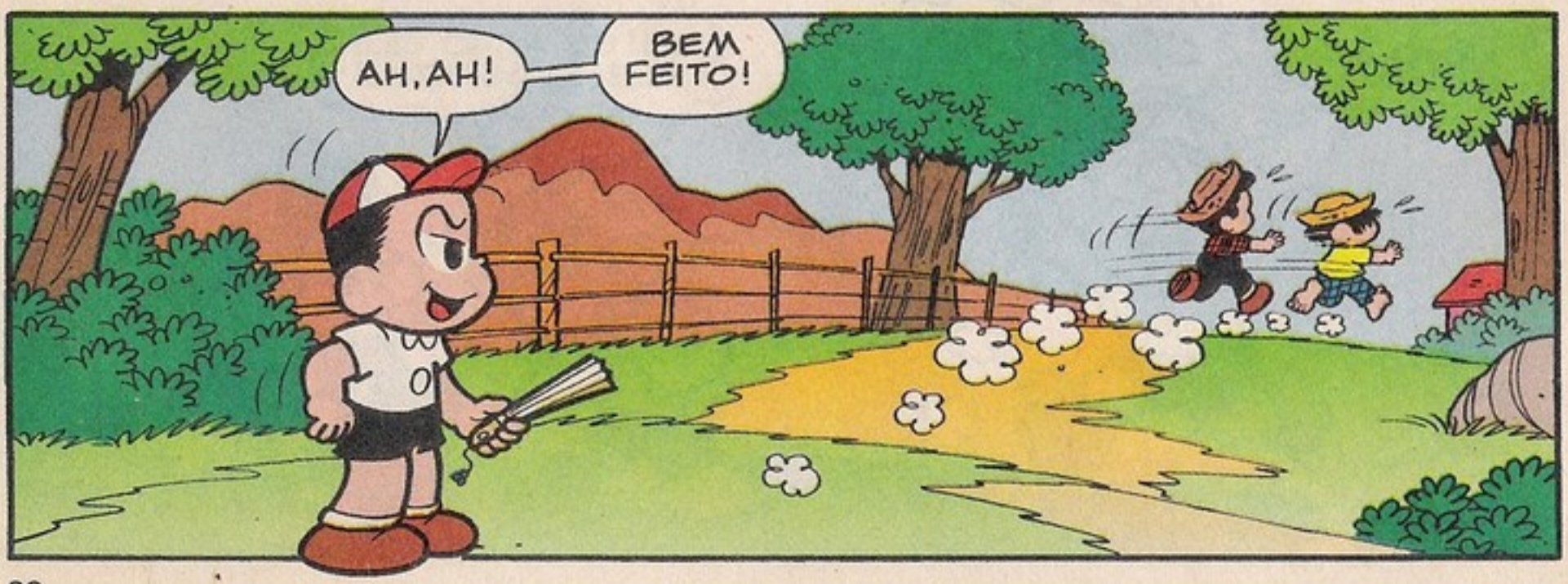
AH, AH!
BEM FEITO!

DEPOIS EU FALO COM ELES!

MAS QUEM MANDOU ELES RIREM DO QUE NÃO CONHECEM?

AINDA MAIS DE UM LEQUE QUE FOI O ORGULHO DO MEU TATARAVÔ?

ZUM

IA'A'A'!!

IÔÔÔ!!

ZAP

NÃO SABEM QUE UM SIMPLES LEQUE PODE SER UMA PODEROSA ARMA DE ATAQUE!

IH, IH, IH!

E DE DEFESA, TAMBÉM!

FIM

CHICO BENTO

EDITORA GLOBO

CONSELHO DE ADMINISTRAÇÃO
Roberto Marinho (presidente)
João Roberto Marinho (vice-presidente)
Roberto Irineu Marinho, José Roberto Marinho, Luiz Eduardo Velho da Silva Vasconcelos, Mauro Molchansly e Pedro Ramos de Carvalho (conselheiros)

DIRETORIA EXECUTIVA
Ricardo A. Fischer (diretor-geral), Fernando A. Costa, Flávio Barros Pinto, Carlos Alberto R. Loureiro, José Francisco Queiroz (diretores)

CHICO BENTO

EDITORIAL
Diretora: Flavia Ceccantini
Editora: Solange M. Lemes
Revisores: Cecília Bassarani, Sandra A.T. Couto
Secretários de Redação: José Roberto dos Santos, Octavia Yamashita
Editor de Arte: José Moreno Cappucci
Diagramador: Gerson Afonso de Campos
Secretárias: Ana Lúcia da Silva, Shirley Flaborea

MARKETING DE PRODUTO
Gerente: Aristides Gaspar.
COMUNICAÇÃO
Diretores de Criação: João Ventura F. Neto e José Carlos Mádio. **Gerente de Atendimento:** Regina Pizotti. **Gerente de Promoções:** Isabel Borba. **Gerente de Pesquisa:** Lídice Salgot. **Gerente de Projetos Especiais:** Eunice Arantes do Amaral. **Gerente de Mídia:** Paula Iliadis. **Gerente de Assessoria de Imprensa:** Mônica Prioli.
CIRCULAÇÃO/PRODUÇÃO
Diretor Vendas Bancas: Wanderley Medeiros. **Diretor de Assinaturas:** Aser Morais. **Diretor de Marketing Direto:** Wilson Paschoal Jr. **Diretor de Operações:** Celso Martinez. **Diretor de Produção Gráfica:** Danilo Borges.
Diretor Sucursal RJ: Mauro Costa Santos.
VENDAS DE PUBLICIDADE
Diretor: Júlio César Ferreira. **Gerente:** Wagner Martins. **Administração:** Juarez Leite. **Operação:** Sônia Penteado.
Representantes - Brasília: - Tels.: (061) 223-6422 - Fax: (061) 226-7403, Tel. (011) 887-0707 - Fax: (011) 889-7358; **Belo Horizonte:** Tels.: (031) 225-6727/225-6069 - Fax: (031) 227-7569; **Curitiba:** Tel.: (041) 264-2704 - Fax: (041) 262-8756; **Florianópolis:**Tel.: (048) 222-2443 - Fax: (048) 222-0007; **Fortaleza:** Tel.: (085) 261-4006 - Fax: (085) 268-1246; **Cuiabá:** Tel.: (065) 323-2122; **Porto Alegre:** Tel.: (051) 233-6911 - Fax: (051) 233-5966; **Recife:** Tel./Fax: (081) 326-7188; **Ribeirão Preto:** Tel./Fax: (016) 625-9639; **Rio de Janeiro/Espírito Santo:** Tels.: (021) 252-8720/9074 - Fax: (021) 221-5984; **Salvador:** Tel./Fax: (071) 351-1784; **São Paulo:** Eduardo C. Sodré, I. Cleber Costa, Mauro Machado. **Interior do Est. de São Paulo: Campinas:**Tel./Fax:(019) 242-0367; **Ribeirão Preto:** Tel./Fax:(016) 625-9639. **Estados Unidos:** Telefax: Toll Free-1-800-985-8588

Estúdios Mauricio de Sousa
Presidente: Mauricio de Sousa. **Diretoria:** Alice Keico Takeda, Charles Bluwol, Márcio R. Araújo de Sousa, Mônica Spada Sousa Saraiva, Sebastião Bonfá,Yara Maura Silva. **Departamento de Histórias em Quadrinhos - Diretora Executiva:** Alice Keico Takeda. **Redação:** Mauricio de Sousa, André L. S. de Oliveira, Flávio T. de Jesus, Paulo Roberto Back, Robson B. de Lacerda, Rosana M. Silva, Rubens S. Kiyomura. **Desenho:** Carlos A. Pereira, Emy T. Y. Acosta, Jeane Mestre, José Aparecido Cavalcante, Júlio S. Maurício, Marcos Loschiavo, Olga M. Yuhara, Ricardo Roásio, Roberto Martins Pereira, Sidnei L. Salustre, Sydnei C. Prado Jr. **Arte-Final/Letras:** Alvim L. Filho, Clarisse H. Tanizawa, Cristiane Colheado, Cristina H. Ando, Kazuo Yamassake, Lilian A. Almeida, Marco Antonio de Oliveira, Romeu T. Furusawa, Sérgio T. Graciano, Viviane Yamabuchi, Wellington F. S. Dias, Eliza T. K. B. Lacerda, Marcos A. dos Santos. **Acabamento:** Antonio Mauricio de Sousa Neto, Denilton F. da Silva, Vidimar G. dos Santos. **Cor:** Daniela S. Ramos, Lilian R. Mafra, Miriam S. Tominaga, Rita C. Mauricio. **Coordenação de Arte:** Maria de Fátima Ap. Claro. **Departamento de Merchandising - Diretora Executiva:** Alice Keico Takeda. **Diretor de Arte:** Ricardo Machado. **Designer:** Emy T. Yamauchi Acosta. **Departamento Comercial: Diretor:** Sebastião Bonfá. **Diretora Segmento Alimentício:** Mônica Spada Sousa Saraiva. **Departamento Internacional: Vice-Presidente:** Yara Maura Silva. **Departamento de Exposições:** Jacqueline Mouradian. **Departamento de Vídeo/Internet:** Fabio Madid. **Núcleo de Atendimento:** Fernanda S. Moreno, Marta R. Russo, Therezinha S. Branco. Tel.: (011) 861-2044 - ramal 254. **Redação:** Ivana Mello. **Supervisão Geral:** Mauricio de Sousa. **Site:** http//www.monica.com.br

Editora Globo S/A
Av.Jaguaré, 1485/1487 - Jaguaré-São Paulo - CEP 05346-902.
Telefone (011) 3767-7000.
Diretora Responsável: Flavia Ceccantini
Central Globo de Atendimento ao Assinante - Caixa Postal 1524 - CEP 01059-970-São Paulo-SP. Tel.:(011)3766-3000 - Fax:(011)3766-3755. atendimento@edglobo.com.br
Números Atrasados: Serão vendidos pelo preço da edição que estiver em banca. Pedidos podem ser feitos ao jornaleiro ou ao Distribuidor Chinaglia de sua cidade. **São Paulo:** Praça Alfredo Issa, 18 - Centro - Tel.: (011) 230-9299. **Rio de Janeiro:** Rua Teodoro da Silva, 821 - Grajaú Tels.: (021) 577-4225/577-2355/575-7704. Por carta, para Editora Globo, a/c Números Atrasados, Caixa Postal 289 - CEP 06453-990 - Alphaville, Barueri -SP.
Distribuidor exclusivo em todo o Brasil:
Fernando Chinaglia Distribuidora S/A - Rua Teodoro da Silva, 907 - CEP 20563-900 - Rio de Janeiro - RJ - Tel.: (021) 575-7766
Distribuidor em Portugal Midesa S/A. Rua Dr. José Espírito Santo, Lote 1-A CEP 1900 - Lisboa.
Publicação: Quinzenal
Data desta edição: Outubro/98
© Mauricio de Sousa Produções Ltda. Todos os direitos reservados.
ANER
ISSN 0104-2246
EMPRESAS COCHRANE
Associada a RR DONNELLEY & SONS COMPANY
Impresso: Chile

internet via EMBRATEL

http://www.embratel.net.br

APRESENTA
TEATRO DA REVISTINHA

TURMA DA Mônica ©

© 1998 MAURICIO DE SOUSA PRODUÇÕES - BRASIL

VENHA ENCONTRAR ESSA TURMINHA!

NOVEMBRO

SOROCABA
TEATRO AMÉRICA
R. Cel. Benedito Pires, 45
Centro
SÁBADO e DOMINGO às 16h

OUTUBRO/NOVEMBRO

RIO DE JANEIRO
SHOPPING BARRA SQUARE
TEATRO DOS GRANDES ATORES
Av. das Américas, 3555
Barra da Tijuca
SÁBADO e DOMINGO às 17h30

REALIZAÇÃO

MAURICIO DE SOUSA PRODUÇÕES

APOIO

QUADRINHOS SÓ DÁ GLOBO

TAM
Um estilo de voar

BOLIN FRUTAS

A FRUTA DE MASCAR.

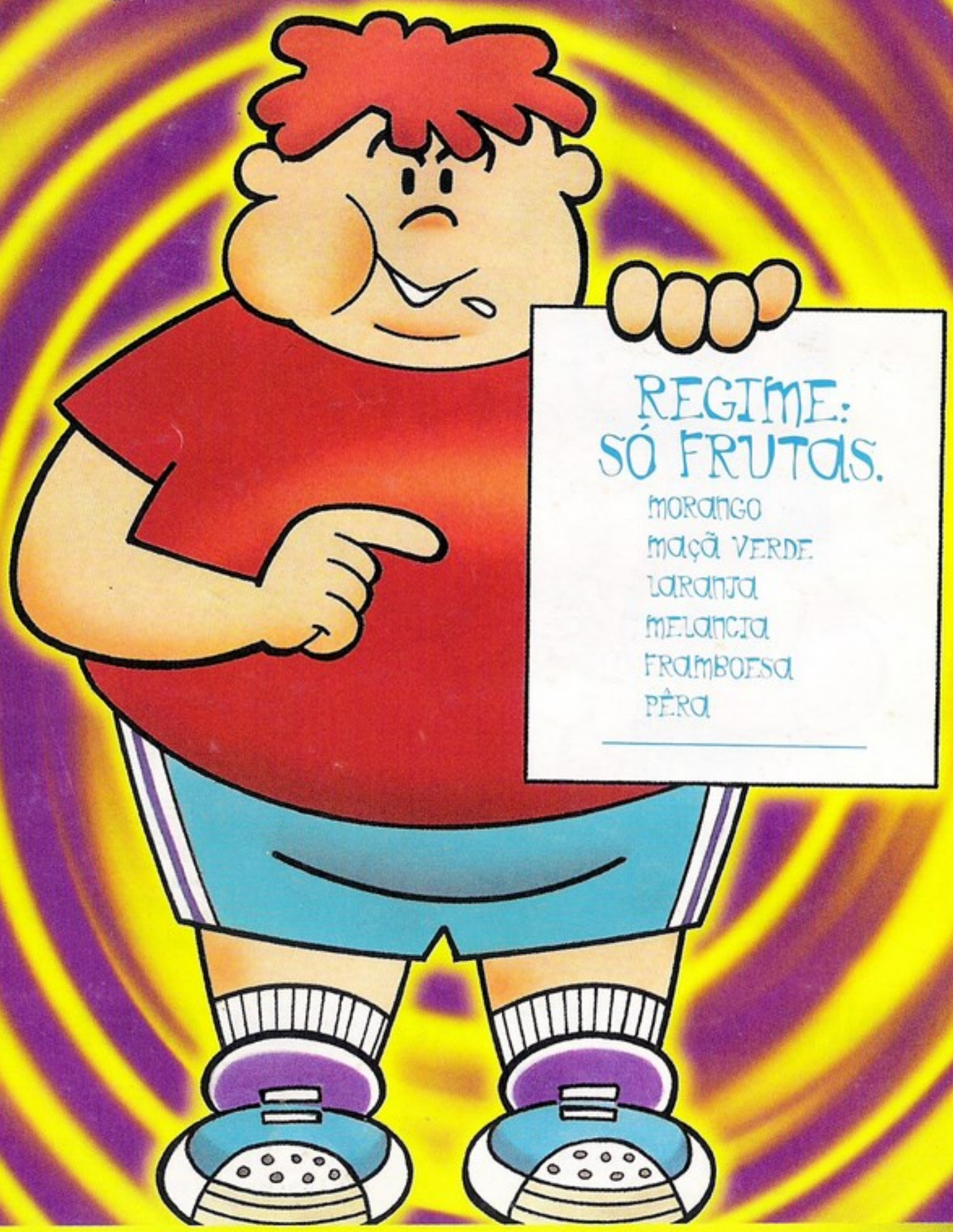

Bolin Frutas. O chiclé de bola com sabor e formato de fruta de verdade.

ARCOR